

PIANTA 1:20 - LIVELLO CORDOLO E PIANTONI

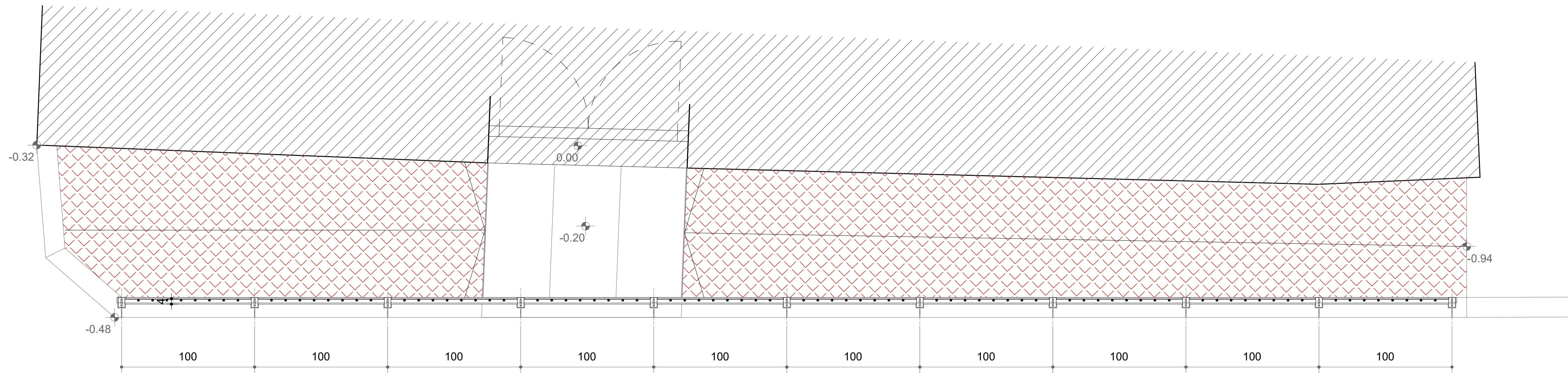

PIANTA 1:20 - LIVELLO MANCORRENTE

DETTAGLIO BASE PIANTE 1:5 - quote in mm

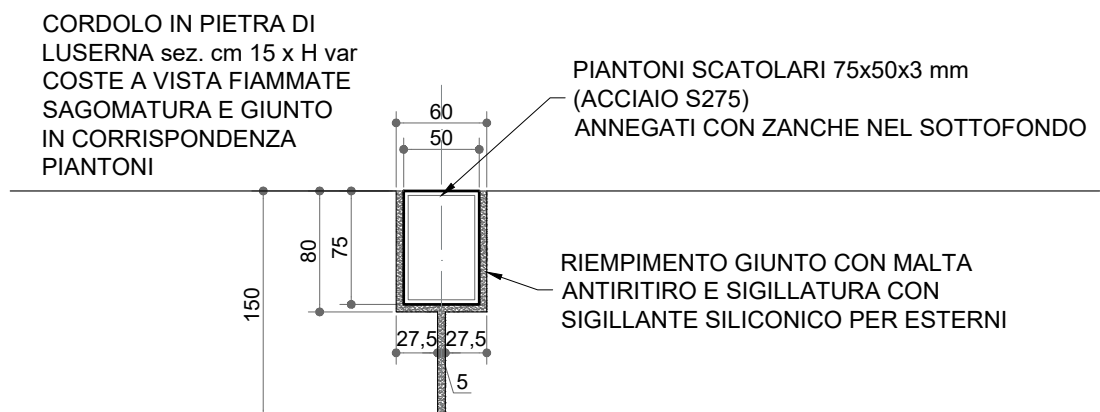

DETTAGLIO MANCORRENTE 1:5 - quote in mm

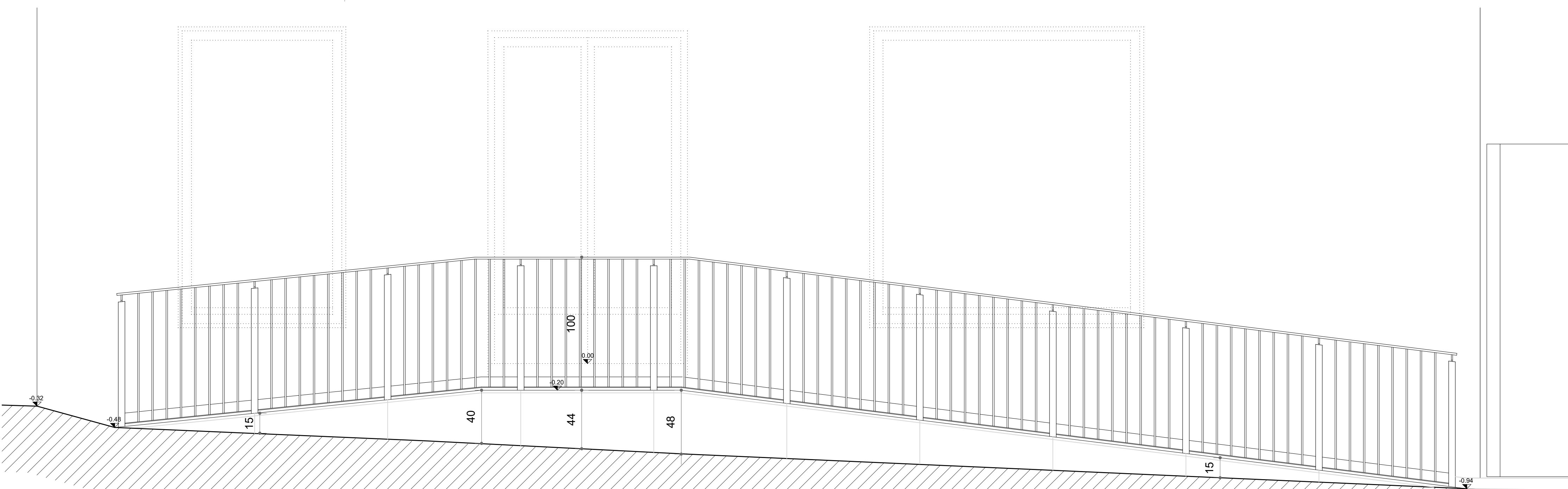

PROSPETTO 1:20 - PARAPETTO DI PROTEZIONE RAMPA

SEZIONE TIPO 1:20 - PORFIDO ROSSO

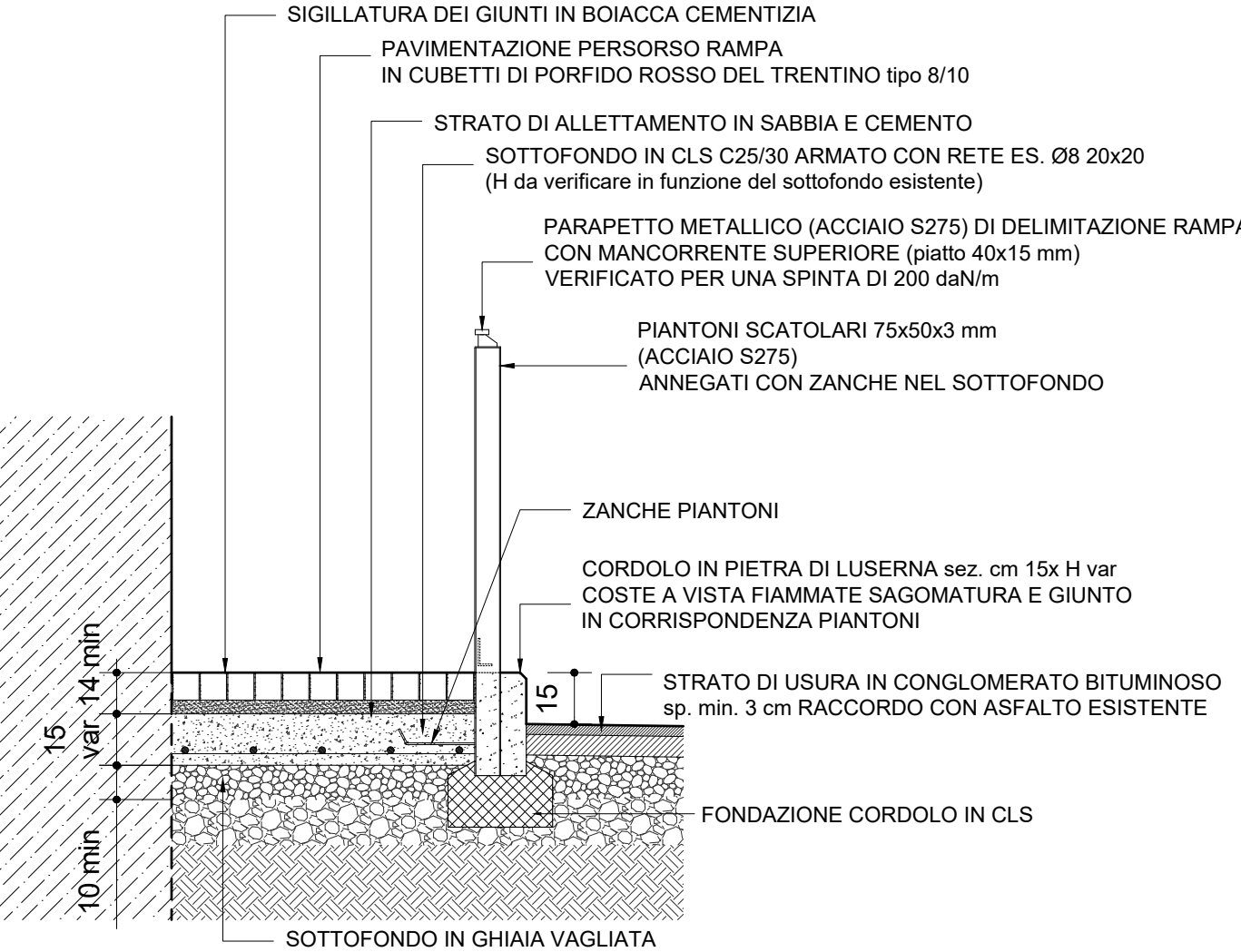

SEZIONE TIPO 1:20 - PIANEROTTOLO INGRESSO

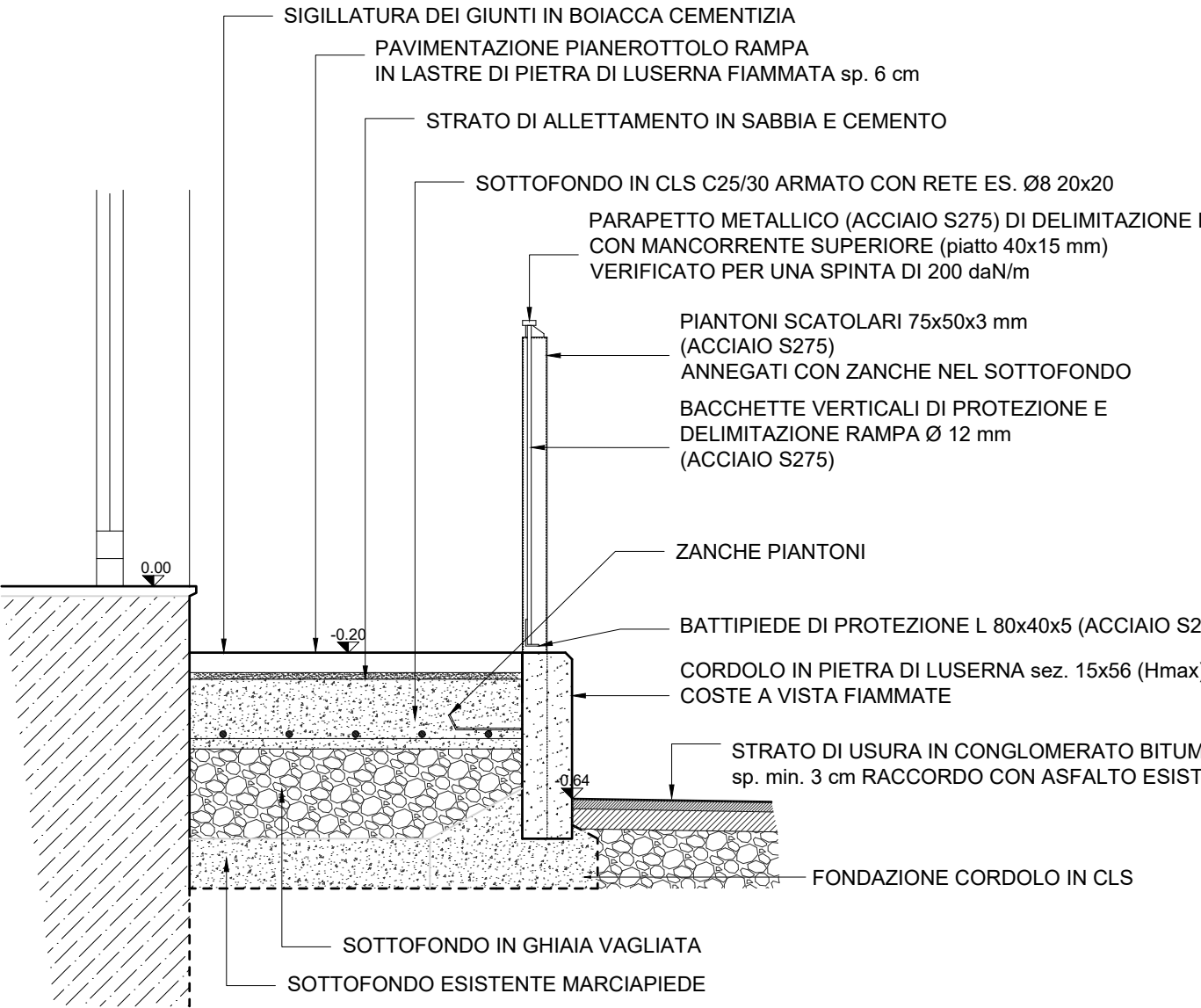

REGIONE PIEMONTE - Città metropolitana di Torino  
COMUNE DI VALPERGA C.SE



OGGETTO:  
LAVORI DI EFFICIENTAMENTO ENERGETICO  
E SUPERAMENTO BARRIERE ARCHITETTONICHE

PROGETTO DEFINITIVO - ESECUTIVO

ELABORATO :  
**ADEGUAMENTO RAMPA MARCIAPIEDE VIA MAZZINI**  
**PARTICOLARI COSTRUTTIVI**

TAVOLA  
**AR.03**  
SCALA 1:20 - 1:5

COMMITTENZA  
**COMUNE DI VALPERGA**  
Via G. Matteotti n. 19  
10087 VALPERGA C.SE (TO)

PROGETTISTA  
**Arch. Grazia Pescetto**  
Strada Liveri n. 2  
10087 VALPERGA C.SE (TO)



REV.	DATA	DESCRIZIONE	REDATTO	CONTROLLATO	APPROVATO
0	20 Luglio 2020	PROGETTO DEFINITIVO - ESECUTIVO	GP	GP	



**ARCHITETTO GRAZIA PESCETTO**  
Residenza: Strada Viabella 16B - Studio: Strada Liveri n.2 - 10087 Valperga (TO)  
tel. 3473216241 - e-mail: pescetto@architettonopec.it - pec mail: g.pescetto@architettonopec.it - OAT n. 6453

TUTTI I DIRITTI SONO RISERVATI A NORMA DI LEGGE. Sono vietati la riproduzione e l'esplicitazione di parti senza la presenza di un'autorizzazione scritta.